

세인소프트주식회사

Since
1993

회사소개서

www.seinsoft.co.kr

Powered by SEINSOFT Expert Developers



목차



◆ 인사 말씀	3	◆ 패키지 제품군	
◆ 회사 연혁	4	● SCMERP	7
◆ 개요	5	● 브레인경영	8
◆ 보유 기술	6	● 농산물 유통관리	9
◆ 교육 및 컨설팅	25	● BEST 관세환급/EDI	10
◆ 수주/개발내역	26	● 문헌관리-연려실기술	11
◆ 제품문의/고객지원	31	● 자치단체 우편 수발주 관리	12
		◆ 솔루션 라인업	
		● 단체급식시설 키오스크 시스템	13
		● ExCAST 멀티미디어 홍보/안내 시스템	14
		● 제조공정 모니터링 시스템	20
		◆ Delphi™ 컴포넌트	
		● DeskCam for Delphi	21
		● VoiceZip for Delphi	22
		● RyuSocket for Delphi	23
		● PlugFrame for Delphi	24

인사 말씀



오직 한 길만 가겠습니다.

하루가 다르게 변하는 기업 환경 속에서 중소기업의 실정에 가장 적합하고 사용하기 쉽도록 정형화 되어 있는 업무를 최대한 자동 처리하도록 함으로써 실무중심의 기업통합 경영 전산화 패키지 개발을 하고자 하였습니다.

보다 많은 고객이 필요로 하는 정보와 서비스를 개발하는데 주력하면서 고객이 원하시는 언제 어느 곳에서도 항상 저희가 함께 할 것입니다.

| 세인소프트주식회사 임직원 일동

회사 연혁



2008	04	SED(SEIN Expert Developers) 개발전문가 그룹 출범
	01	웹 기반(Adobe AIR/Flex)의 ERP 시스템 개발 착수
2007	10	웹 기반(Adobe AIR/Flex)의 수발주관리 SCM21 출시
2006	12	브레인경영 출시
2005	08	ExCAST 제품군 출시
2003	11	세인소프트(주)로 상호 변경
2002	11	SCMERP 출시
	10	중소기업 정보화 지원 IT 업체 선정
	05	황소2000 출시
2000	05	ERP/SCM 통합관리 소프트웨어 SCM21 개발 착수
	04	철강업체 종합관리 소프트웨어 아이언21 출시
	02	벤처 기업 등록
1997	07	(주)매트릭스2B(舊 삼덕정보시스템) 개발 협력 체결: 상역 EDI 및 관세환급용 EDI)
1995	01	(주)새인정보시스템 법인 전환
1993	01	프리정보시스템 창업

개요



당사는 기업 전산화 전문업체로서 ERP, SCM, CRM, BPM을 위한 업무용 패키지 개발을 비롯한 친 고객 맞춤형 소프트웨어 개발을 주력으로 하고 있으며 다수의 대규모 시스템 통합(SI) 프로젝트들도 성공적으로 수행한 바 있습니다.

또한, 풍부한 실무형 프로젝트 수행 경험과 고급 개발 노하우를 바탕으로 한 당사의 우수한 개발진과 컨설턴트들은 고객사의 어떠한 요구에도 즉시 대응할 수 있습니다.

기업 전산화의 One-Stop Solution을 찾으십니까?

저희와 함께 하시면 좀더 빠르고 튼튼한 방법을 누리실 수 있습니다.



보유 기술



개발도구



- Borland Delphi
- Borland C++ Builder
- Microsoft Visual C++
- PowerBuilder
- Adobe Flex Builder
- Ruby on Rails™
- Morfik
- Microsoft eVC++
- CodeWarrior
- Keil C51

and many more...

데이터베이스



- Oracle
- Microsoft SQL-Server
- Sybase
- Firebird
- MySQL

and more...

요소기술



- PDA 모바일 프로그래밍
- 무손실 영상/음성 압축
- RF, CDMA, Bluetooth 통신
- CTI/UnPBX 관련 기술
- GIS/GPS Tracking 기술
- TCP/IP 보안 네트워킹
- 직렬/병렬 통신
- 디지털 이미지 프로세싱
- 패턴인식 기술(Barcode 등)
- SAPI5 TTS 음성합성
- PDF 전자문서 출판

and many more...

패키지 제품군



SCMERP™



SCMERP는 유통업, 도 소매업, 제조업, 섬유업, 가공업 등에서 사용이 가능한 중소기업에 위한 범용패키지로 개발되었으나, 동일 업종이라도 업무의 형태나 관리방법 등이 상이한 점을 고려하여 환경설정을 통해 고객사의 업무환경에 맞도록 지원하며 공급망관리 시스템과 연계가 가능합니다.

영업 및 생산과정은 일반적인 업무의 골격에 따라 업무의 연계성을 최대한 감안 하였고 특히 수주 생산에 강점이 있으며 중소기업의 특성상 관리 인원은 적고 업무량은 많은 점을 고려하여 종합전표라는 모듈 통해 입고, 출고, 수금, 지급, 이체, 가출고, 가입고 등의 전표를 한 곳에 두고 각 전표의 발생 할 수 있는 거래 유형을 그룹화 한 후 종합전표 내에서 독립적으로 처리하도록 한 것입니다.

타 ERP는 각 업무 단위별로 전표가 분산되어 있는 반면 통합 관리가 편리한 업무단위의 전표를 종합전표에 두고 별도 처리 할 수 밖에 없는 수, 발주 관리나 계획업무 등은 별도로 처리 하도록 하였습니다.

종합전표에서 한번 전표 입력으로 관련된 업무가 동시에 처리되며 특히 회계처리 해야 하는 거래는 자동 분개 처리 됩니다.

패키지 제품군



브레인경영™



브레인경영은 유통업, 도,소매업, 제조업, 가공업, 철강업, 제지업종 등에서 사용이 가능하도록 중소기업 및 개인업체를 위한 범용 패키지로 개발되었습니다.

동일 업종이라도 영업의 형태나 관리방법 등이 상이한 점으로 인해 많은 사용자들이 기존 패키지를 사용하면서 많은 불편을 감수할 수 밖에 없었던 점을 고려하여 프로그램 기본 설계시 범용성이 있는 업무를 기본 업무화 하고 전문적이고 특수한 업무를 옵션으로 처리 함으로써 고객사의 입장에서 현 실정에 맞지 않은 업무이거나 필요 없는 업무에 대한 비용 부담을 줄여줍니다.

또한, 필요한 업무를 사용할 수 있도록 하였으며 단위 별 업무의 세분화 업무를 별도 관리함으로 이중작업의 과다로 인한 전산관리의 비효율 및 비합리점을 감안하여 한번의 입력으로 최대한 동시 처리할 수 있는 통합 관리 사상으로 프로그램화하여 사용자가 편리하도록 하였습니다.

패키지 제품군



농산물유통관리™



농산물유통관리는 농산물 유통업에서 사용이 가능하도록 전문화하여 패키지로 개발되었으며 수주를 근거로 배송처리 및 매입, 매출, 채권채무, 재고관리를 처리할 수가 있습니다.

재고는 잔고 기준으로 재고관리되며 차이분은 자동 출고 처리가 되고 매출은 별도 매출관리 후 채권관리 합니다.

품목코드는 매입 시 표준품목과 하주, 원가를 입력하면 자동으로 코드가 생성하여 별도 품목코드를 만드실 필요가 없습니다.

품목도우미에 시점 현재고가 표시되고, 회사의 다양한 거래형태(식자재, 직매장, 수수료 등)를 회사 환경에 맞도록 입력하고 각 프로그램에서 거래선도우미 호출시 거래형태에 따른 업체가 나타나도록 하여 사용상의 편의를 제공합니다.

수수료 매장은 매장재고관리와 수수관리, 매장매출관리를 한 화면에서 관리하여 일괄처리를 하도록 하였고 수수료 거래형태를 제외한 수수관리를 별도 관리하여 관리 방식의 효율성과 복잡성을 극복하였고, 각종 운영의 분석표를 통한 이익분석 등을 제공합니다.

패키지 제품군



BEST관세환급/EDI™



표준입출력 관세환급 소프트웨어

환급 업무량이 작고 환급계산이 단순한 경우 수작업으로 소요량계산 및 환급액 계산을 하여 계산결과를 직접 입력하여 단순 EDI전송을 위한 프로그램입니다.

계산용 관세환급 소프트웨어

환급 업무량이 많고 계산이 복잡한 경우 수입신고서, 수출 신고서등을 입력하여 자동으로 컴퓨터를 통해 계산하여 계산된 결과를 EDI로 송신하는 프로그램입니다.

관세환급 FEP 소프트웨어

관세환급 업무가 HOST(내부시스템)에서 이미 구축되어 있는 경우 내부 시스템의 계산된 결과를 특정한 포맷으로 연동시켜 EDI로 송신하기 위한 프로그램입니다.

패키지 제품군



문헌관리-연려실기술™

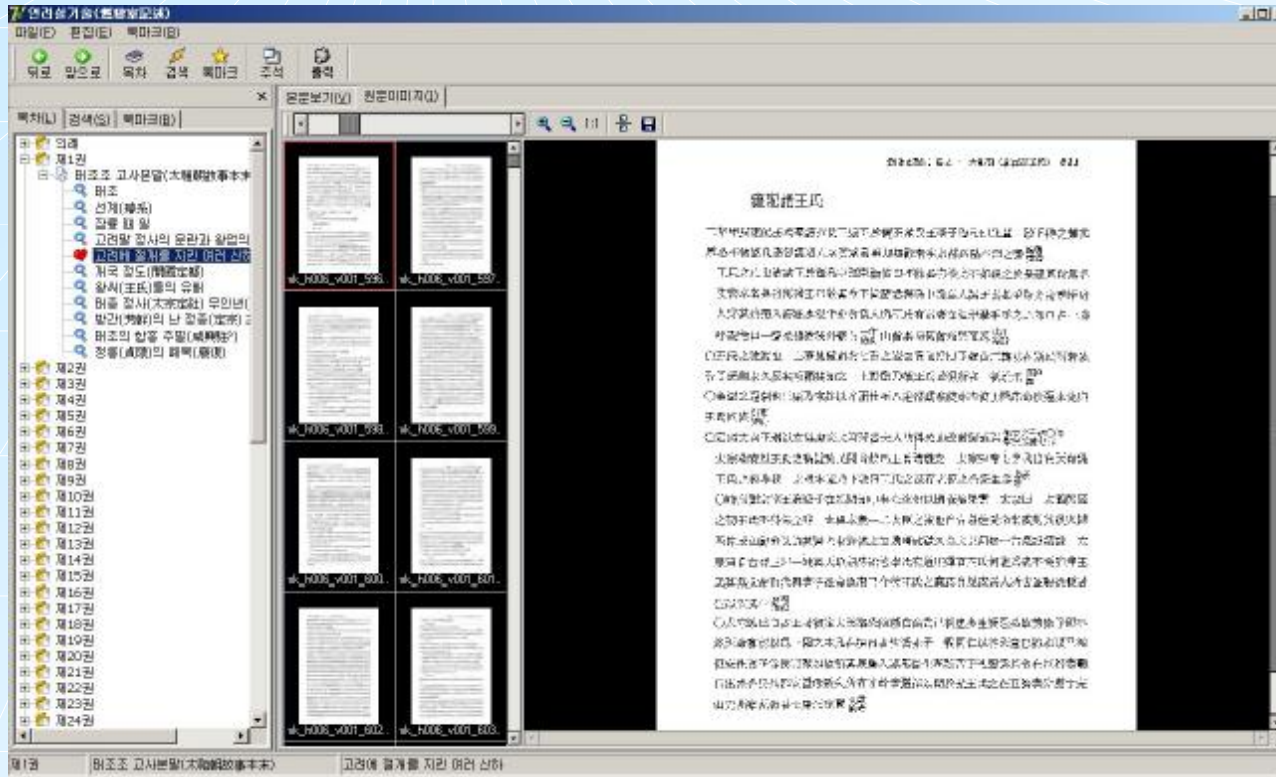

문헌관리-연려실기술은 고문서관리 시스템으로 원본 이미지와 더불어 텍스트 데이터를 한번에 검색, 조회 할 수 있는 소프트웨어 패키지 입니다.

특징

1. 데이터베이스 시스템을 기반으로 하는 검색 기능
2. 데이터베이스와 연동된 이미지 조회 기능
3. 확대, 축소, Thumbnail View
4. Bookmark, 주석 기능

패키지 제품군

자치단체 우편 수발주 시스템

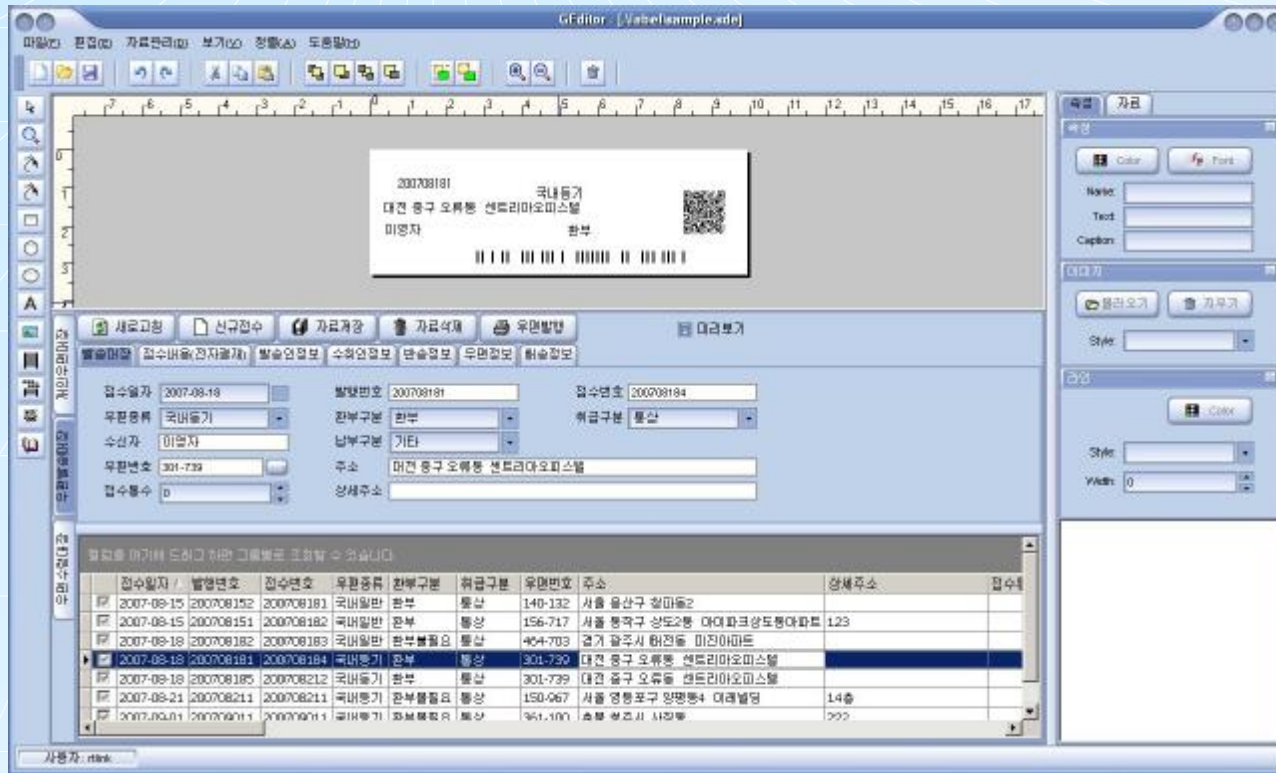

자치단체용 우편 수발주 시스템은 출력 레이블을 사용자가 디자인하여 원하는 디자인의 레이블을 출력할 수 있는 기능을 기반으로 자치단체에 적합하게 우편 수발주 시스템으로 디자인한 소프트웨어 패키지입니다.

특징

1. 레이블 디자인 기능 - 마우스를 이용하여 사용자의 요구에 맞는 디자인을 직접 할 수 있습니다.
2. 개인 우편물과 공용 우편물을 동시에 관리 할 수 있습니다.

데이터베이스 : FireBird, ORACLE

솔루션 라인업



단체급식시설 키오스크 소프트웨어



단체급식시설 키오스크 소프트웨어는 클라이언트/서버 환경으로 구성된 식당 키오스크 시스템으로 현금, 카드 등을 이용한 결제, 식권 출력 등이 가능하도록 구성된 식권판매 소프트웨어입니다.

특징

1. 서버 - 메뉴 입력, 판매결과 조회, 정산
2. 키오스크 - 메뉴 조회, 카드 결제, 식권 출력

데이터베이스 : MySQL

솔루션 라인업



ExCAST™



엑스캐스트는 고객의 출입과 시선에 대한 노출이 빈번한 옥내장소에서 멀티미디어 기술을 응용한 홍보/안내 콘텐츠를 LCD 혹은 PDP-TV 등의 대화면 출력장치를 통해 송출하는 홍보 및 안내용 소프트웨어 솔루션의 통합 브랜드입니다.

내장된 콘텐츠 재생기는 알려진 모든 형식의 멀티미디어 콘텐츠(동영상, 정지영상 이미지, MP3 등의 오디오 파일)를 재생할 수 있으며 SAPI5/TTS 기술에 기반한 음성합성 엔진을 이용한 실시간 자동 음성 안내방송 기능도 사용할 수 있습니다.

부가적으로 TV수신 PC카드나 CCD, 웹캠, 이미지 스캐너 등을 연결하여 좀더 다양한 형태의 다이내믹한 콘텐츠를 제공할 수 있으며, LED 전광판을 이용한 메시지 출력은 물론 홈-오토메이션 확장장치를 사용하여 실내의 조명이나 환기 등등의 환경적인 요소를 콘텐츠와 연동하여 자동으로 제어 할 수 있도록 설계되어 있습니다.

이 모든 기능은 네트워크를 이용한 원격 감시와 스케줄링 제어가 가능합니다.

솔루션 라인업



ExCAST™ 주요기능과 응용분야

주요 기능

- 알려진 모든 형식의 멀티미디어(동영상, 이미지, 플래시) 재생
- RichEdit 기반의 문서 작성 및 게시 기능
- 160여 가지의 역동적 트랜지션 효과의 이미지 슬라이드 쇼 기능
- 하단부 공지 자막 출력 기능
- 동영상이나 이미지를 배경으로 표현하는 텍스트 스크롤 효과
- 콘텐츠 별 재생 시간 예약 및 반복/스케줄링 및 원격 제어 기능
- SAPI5 TTS 기술을 응용한 자동 음성안내 기능(옵션)
- USB 웹캠, CCD 카메라 지원(옵션)
- TV/HDTV PC카드 지원 및 원격 채널 조정 기능(옵션)
- 홈오토메이션 확장기능을 이용한 내부시설 제어 기능(옵션)
- 가상 수족관 기능(옵션)
- TWAIN 규격을 지원하는 이미지 스캐너 지원(옵션)

응용 분야

- 병원 대합실, 진료대기실, 수술실 등의 진료 진행상황 표출
- 상품 판매장의 제품 홍보 및 광고의 목적으로 콘텐츠 반복 재생
- 결혼식, 회갑연, 각종 축하행사의 축사, 안내문 표출 및 음성합성 기술을 이용한 자동 낭독
- 각종 행사장에서의 추모사, 비망록, 회고록 표출
- 결혼/장례 등을 치르는 예식장에서 전체 입실 현황 표출
- 공공장소에서 공지사항 등의 다양한 메시지 출력
- 멀티미디어 카탈로그 시스템으로 활용

솔루션 라인업



ExCAST™ 시스템 구성도

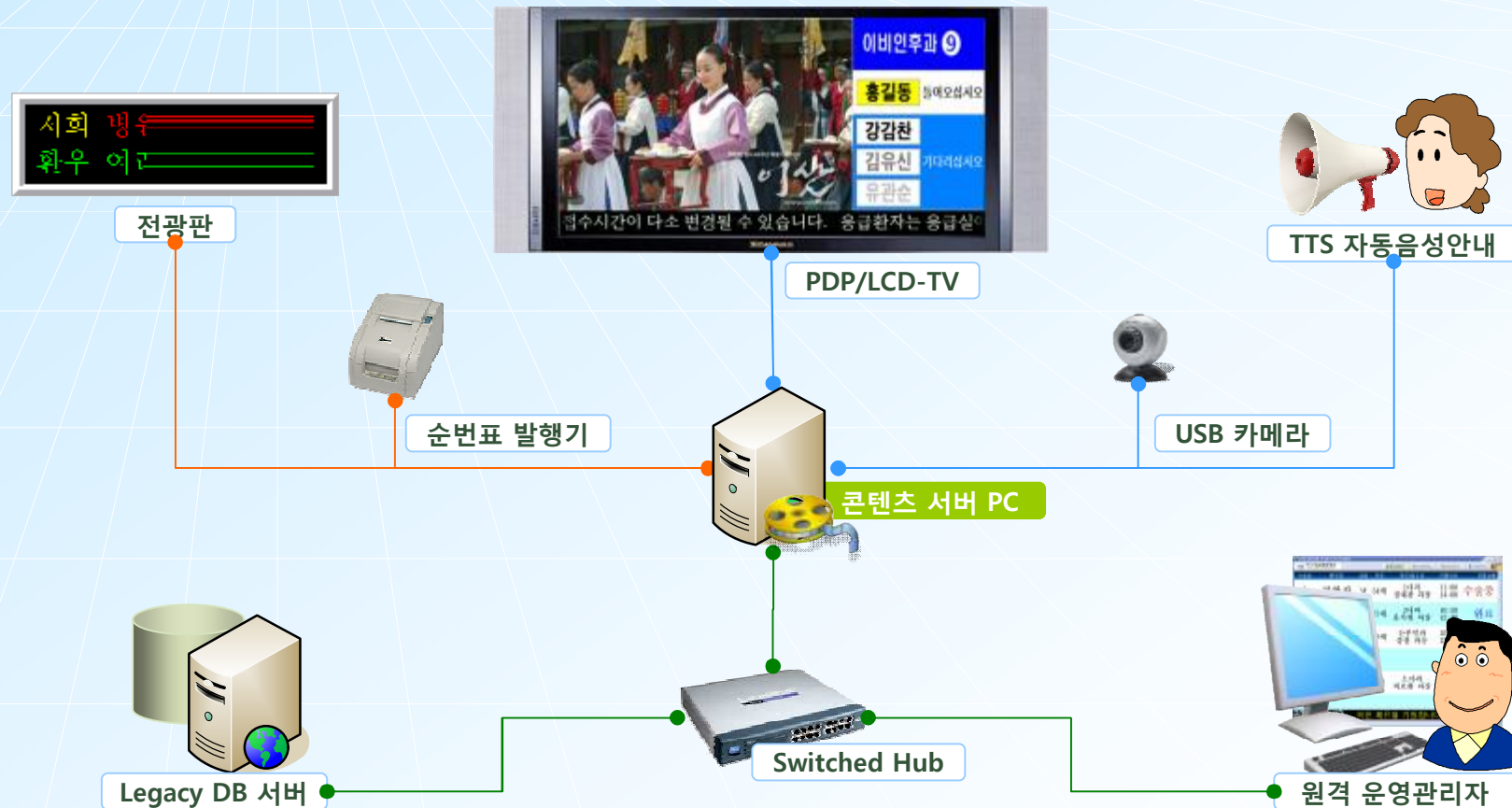

※ 구성도에 사용된 장치들의 이미지는 이해를 돕기 위해 차용한 것으로 각 장치 이미지에 대한 소유권은 해당 상품의 제조사에 있습니다.

솔루션 라인업



ExCAST™ 응용사례 I

04.24 내과 진료 시간표 03:29 목

	월 (04-21)	화 (04-22)	수 (04-23)	목 (04-24)	금 (04-25)	토 (04-26)
진료과	내과	내과	내과	내과	내과	내과
의사	배호진 배호진	배호진 배호진	배호진 배호진	배호진		
신장	강주연	이호선 이호선		이호선 이호선	강주연	
소화기	서규대 서규대	박병일 박병일	이정철 서규대	박병일 박병일	이정철 이정철	
혈액종양	강동철 강동철			강동철 강동철	강동철	
암메디슨	이선주 이선주	강일중		이선주 이선주	강일중	
내분비		최순지 최순지			이준	헤리 포터

***진료과의 사정에 따라 진료의 및 접수시간

이비인후과 9

홍길동 들어오십시오

강감찬

김유신 기다려십시오

유관순

접수시간이 다소 변경될 수 있습니다. 응급환자는 응급실

수술실	환우명	성별	연령	과목/집도의	진행시간	진행상태
1 수술실	최환자	남	54세	1내과 정대환 과장	11:00 14:00	수술중
2 수술실	김길동	남	37세	3내과 윤석현 과장	10:30 12:40	완료
3 수술실	김산모	여	28세	산부인과 송철 과장	10:00 13:00	회복중
5 수술실						
6 수술실	박아이	남	9세	소아과 최보화 과장	14:00 15:00	대기중

08월 12일 유를 기원합니다. * 여수성 20:19

***** 알립니다 *****

병동 내에서는 전자파를 발생시키는
장치나 휴대폰 등을 사용하실 수
없사오니 문병객 여러분들의
많은 협조 있으시기를 부탁드립니다.

여수성심중합병원
Yeosu Seungshim Chung Hospital



솔루션 라인업

ExCAST™ 응용사례 II



솔루션 라인업



ExCAST™ 응용사례 III



솔루션 라인업



제조공정 모니터링 시스템



저희는 공장자동화와 연계되는 장치 제어기술과 데이터 수집에 관한 다양한 경험을 가지고 있습니다.

자동화에 기반한 각종 장치나 설비의 제어를 비롯하여 디지털 측정 기술, 실시간 데이터 수집 기술 등의 축적된 노하우와 다양한 방식의 통신기술을 응용하여, 보다 지능적인 제조공정 통합 모니터링 환경을 구축해 드립니다.

저희의 자동화 솔루션은 굴지의 기업들의 제조 현장에서 그 성능과 안정성이 검증된 바 있으며, 저희의 ERP 솔루션과 연동할 수 있으므로 궁극적인 전사적 자원관리 시스템의 구축이 용이합니다.

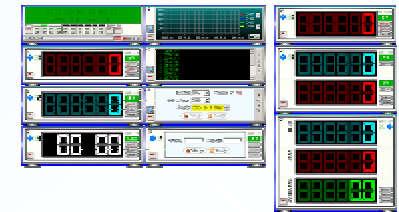

Delphi™ 컴포넌트



DeskCam™ for Delphi

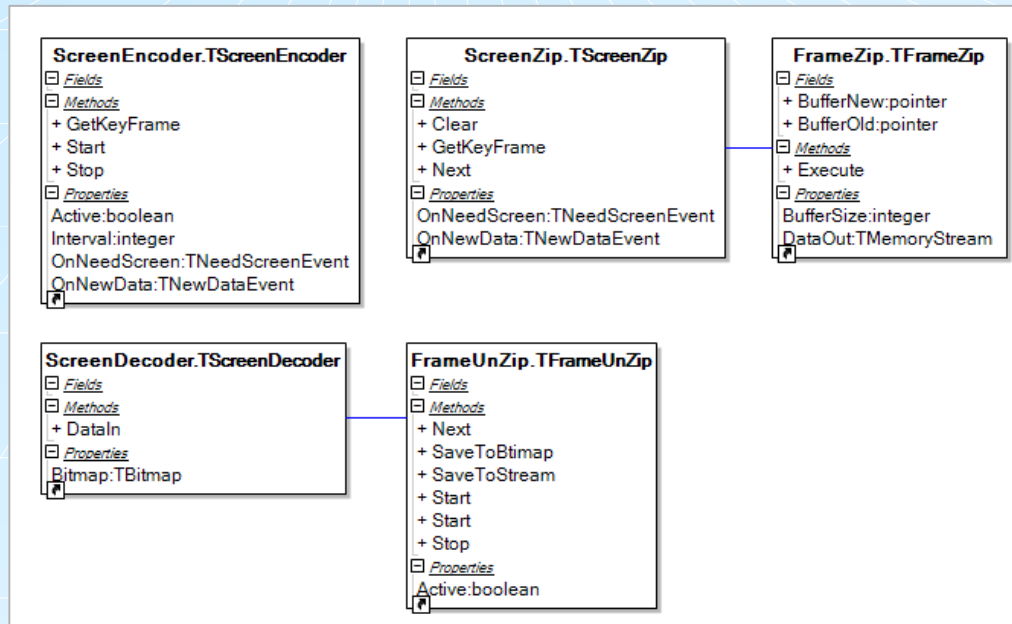

DeskCam for Delphi

- 무손실 화상압축 컴포넌트
- 높은 CPU 효율과 압축률 제공
- SK 증권 등에서 실시간 동영상 증권강좌 시스템에 사용
- 동시 유저 1000 명 이상 실전 테스트 완료
- PC 원격제어 소스 제공



VoiceZip™ for Delphi

VoiceRecorder.TVoiceRecorder	VoicePlayer.TVoicePlayer
<ul style="list-style-type: none">Fields	<ul style="list-style-type: none">Fields
<ul style="list-style-type: none">Methods+ Active:Boolean+ Start+ Stop	<ul style="list-style-type: none">Methods+ Active:Boolean+ Play+ PlayData+ Start+ Stop
<ul style="list-style-type: none">PropertiesBufSize:CardinalOnError:TOnErrorOnNewData:TOnNewDataQuality:TVoiceQualitySamplesPerSec:Cardinal	<ul style="list-style-type: none">PropertiesOnDataPlayed:TOnDataPlayedOnError:TOnErrorQuality:TVoiceQualitySamplesPerSec:CardinalVolume:integer

VoiceZip for Delphi

- 음성 채팅 및 회의 시스템 구축을 위한 컴포넌트
- 음성 전달 지연 문제 해결
- 구입 시 음성 통신 프로그래밍에 대한 방문 컨설팅 제공

Delphi™ 컴포넌트



RyuSocket™ for Delphi

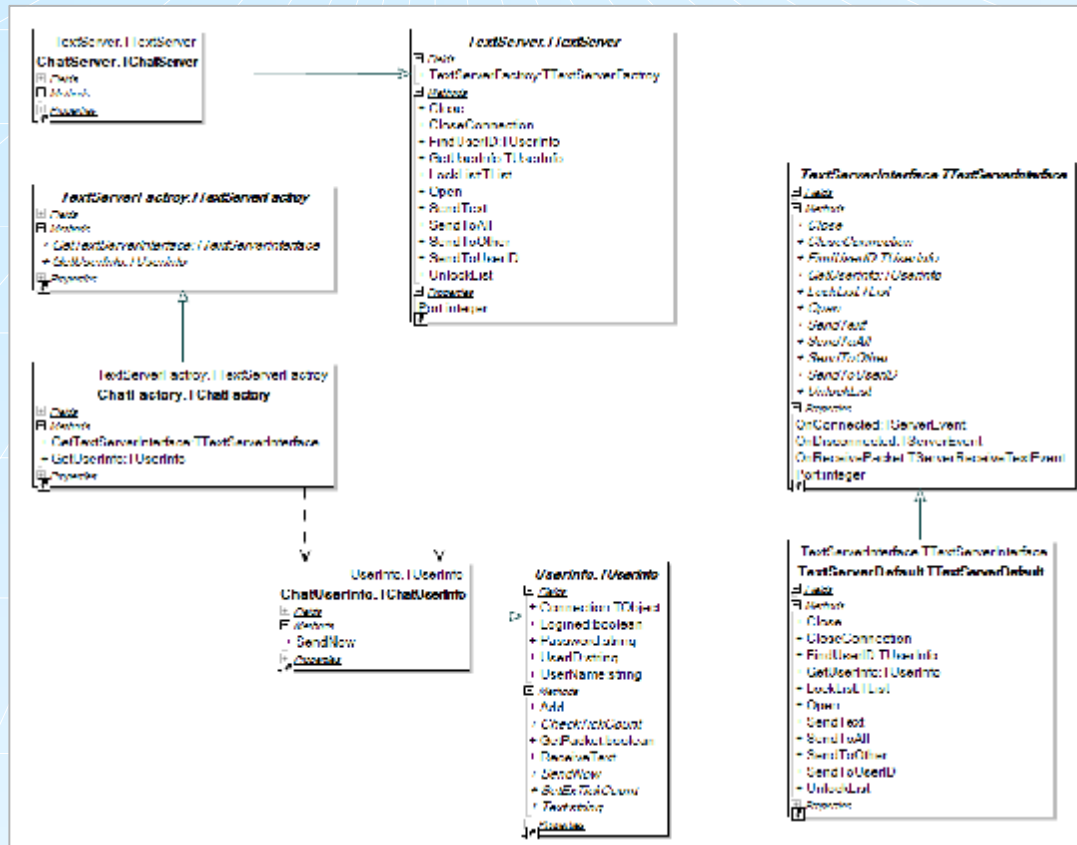

RyuSocket for Delphi

- 대용량 서버 구축용 소켓 컴포넌트
- 게임 및 대용량 트랜잭션 처리
- 다양한 상황에서도 동일한 인터페이스 제공
- Blocking, NonBlocking
- Smart Push/Pulling 등의 유연한 확장성
- 구입 시 네트워킹 프로그래밍에 대한 방문 컨설팅 제공

Delphi™ 컴포넌트

PlugFrame™ for Delphi

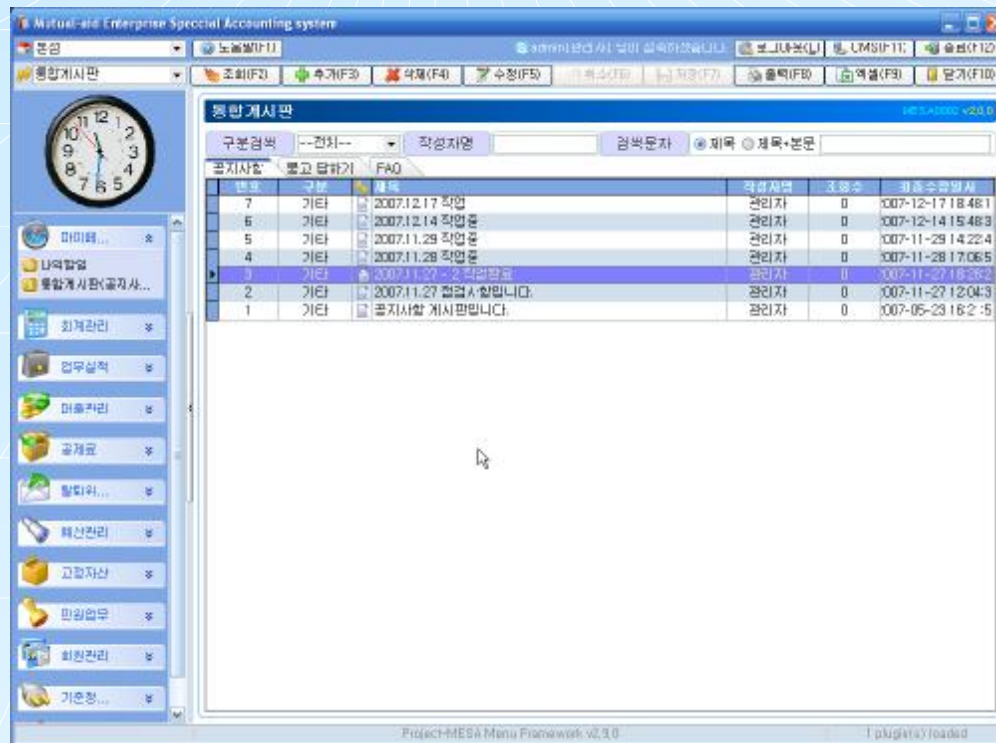

PlugFrame for Delphi는 Delphi로 작성된 소스 레벨의 라이브러리 툴킷입니다.

MDI Child 방식의 설계를 바탕으로, 별도의 모듈(DLL, BPL)로 작성된 응용 프로그램들을 불러오거나(Memory Load) 불러온 프로그램을 닫는(Memory Unload) 모든 과정이 자동 처리될 수 있는 플러그인 메모리 관리자 기능을 탑재하고 있습니다.

아울러 Legacy Database와 연계하여 사용자 관리 및 응용 프로그램 별 사용자 권한 관리, What-To-Do, 간이 메시징 기능 등을 손쉽게 구축할 수 있는 사용자 API를 제공합니다.

기존의 2-Tier 시스템을 3-Tier로 변경하려는 경우에도 PlugFrame은 유용하게 사용될 수 있습니다. KbmMW를 비롯한 RemObject, ASTA 등의 n-Tier 미들웨어를 기반으로 한 응용 프로그램 개발에도 쉽게 대응이 가능하도록 설계되어 있습니다.

함께 제공되는 폼 제너레이터를 사용하면 아주 간단하게 플러그인 형태의 윈도우 화면을 생성할 수도 있어 개발 생산성을 극대화시켜 줍니다.

교육 및 컨설팅



교육 및 세미나 / 협력사

- 중앙일보ITEA 델파이 개발자 과정 출강
- 오브젝트 파스칼 입문서 집필(도서출판 좋은 땅 刊)
- 덕성여대 컴퓨터과학부 델파이 교육 출강
- 한라대학 초청 세미나
- 다우데이타시스템(주) 델파이 과정 출강

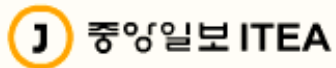

델파이 컨설팅

- 델파이 교육, 개발방법론, 기술적 문제 해결

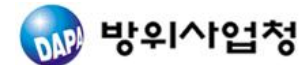

주요 개발 이력



2005~2008年

년도	프로젝트내역	개발툴	비고
2008	KT 차세대 미디어 플랫폼 구축 사업 참여(개발)	Delphi, Oracle	MOC Agent
2007	동덕여대 식당 안내 키오스크 시스템(개발)	Delphi	
2007	대구 영남대학교 식당 안내 키오스크 시스템(개발)	Delphi	
2007	자치단체 우편물 수납 시스템(PM/개발)	Delphi	
2007	(주)연세우유 생산 & 영업 관리시스템(PM/개발)	Delphi	
2007	한국감정평가협회 공제사업 업무지원 개발 프로젝트 참여(설계/개발)	Delphi, SQL Server	
2007	현대자동차 차세대정비시스템 개발 참여(분석/설계)	EJB, TrustForm, Oracle	웹(X-Internet)
2007	SK 실시간 증권 강좌 시스템 구축(PM/개발)	Delphi, C++ Builder	
2007	실시간 화면 감시 및 녹화 시스템(개발)	Delphi, VC++	
2006	태권도 경기관리 시스템 - 태권 마스터(PM/개발)	Delphi	패키지
2006	한국가스안전공사 신경영정보시스템 프로젝트 참여(분석/설계)	EJB, Gauge, Oracle	웹(X-Internet)
2005	인터넷 웹하드시스템 - 엠팜(개발)	Delphi	패키지
2005	릴게임 개발(PM/개발)	Delphi	패키지
2005	릴게임 - 작은바다 개발	Delphi	
2005	멀티미디어 홍보시스템 [엑스캐스트:EXCAST] 패키지(PM/개발)	Delphi	패키지
2005	OTIS-LG 엘리베이터 도장 라인 설비 모니터링 시스템(PM/개발)	Delphi	
2005	셀콤(주) 배터리 제조라인 원격 모니터링 시스템(PM/개발)	Delphi	

주요 개발 이력



2001~2004年

년도	프로젝트내역	개발툴	비고
2005	두원중공업(주) 제조현황 모니터링 시스템(PM/개발)	Delphi	
2004	AUTONION 정전기 모니터링 시스템(개발)	Delphi, SQL Server	
2004	포항제철소 무재해 기록관리 시스템(개발)	Delphi, Keil-C51	마이크로프로세서
2004	무재해기록판 운영시스템 패키지 개발(개발)	Delphi	
2004	OTIS-LG 엘리베이터 조립라인 생산현황 모니터링 시스템(PM/개발)	Delphi, Keil-C51	마이크로프로세서
2004	(주)만도 주물공장 생산현황 모니터링 시스템(PM/개발)	Delphi, Keil-C51	마이크로프로세서
2003	주민생협 판매관리 시스템(개발)	Delphi	
2003	W-CDMA를 이용한 전광판 관리 시스템(개발)	Delphi	
2003	KT 100센터 CTI 호 처리현황 중계 시스템(PM/개발)	Delphi, Oracle	
2003	VOLVO건설기계코리아 PACE MAKER 시스템(개발)	Keil-C51	마이크로프로세서
2003	온라인 가상 주식투자 게임 개발(PM/개발)	Delphi, VC++, Oracle	
2002	WinCE 용 프린터 드라이버 개발 - WinCE(개발)	EVC	모바일(PDA)
2002	OCR 이미지 보정 및 문서관리 시스템(PM/개발)	Delphi	
2002	LG필립스.Display 부품라인 제조현황 모니터링 시스템(개발)	Delphi, Keil-C51, SQL Server	
2002	FND전광판 제어보드 마이크로프로세서 펌웨어(개발)	Keil-C51	마이크로프로세서
2001	차량번호판 인식 소프트웨어 개발(개발)	Delphi	
2001	도시가스검침 시스템 - Palm OS(개발)	Code-Warrior	모바일(PDA)

주요 개발 이력



1999~2001年

년도	프로젝트내역	개발툴	비고
2001	지방세 채납관리 시스템 - Palm OS(개발)	Code-Warrior	모바일(PDA)
2001	골프자이로 - 골프 어시스턴스 패키지(PM)	Code-Warrior	모바일(PDA)
2001	(주)롯데칠성 - 루트세일관리 시스템 - WinCE(개발)	EVC	모바일(PDA)
2001	대우전자(주) ActiveX 온라인 설문조사 시스템(개발)	Delphi, ASP, SQL Server	
2001	대우전자(주) 까치넷++ 멀티미디어 유선방송 시스템(개발)	Delphi, ASP, SQL Server	
2000	(주)조인스 - 학원관리 시스템 개발(PM/개발)	Delphi	
2000	다단계 마케팅관리 시스템 개발(PM/개발)	Delphi	
2000	GIS연동 CT I 콜센터 운영시스템 개발(개발)	Delphi, VC++, SQL Server	
2000	오리온전기(주) CRT 제조공정 모니터링 시스템(개발)	Delphi, VC++, SQL Server	
2000	오리온전기(주) 협력업체 제조/수입검사 자주관리 시스템(개발)	Delphi, ASP, SQL Server	
2000	대우전자(주) 전자조립 라인 공정정보 수집 시스템(개발)	Delphi, SQL Server	
2000	인터넷 네트워크 바둑 게임(개발)	Delphi, Oracle	
2000	인터넷 네트워크 게임(개발)	Delphi, Oracle	
1999	SK생명 - 종신보험 시스템(PM/개발)	Delphi	
1999	인터넷 접속용 카드 드라이버(개발)	Delphi	
1999	메타 검색엔진 - 스네이크아이(개발)	Delphi, ASP	
1999	대우정보시스템(주) Y2K 대응 프로젝트 참여(유지보수)	Power Builder, Clipper	

주요 개발 이력



1996~1999年

년도	프로젝트내역	개발툴	비고
1999	오리온전기(주) CRT 제조라인 공정정보 수집 시스템(개발)	Delphi, SQL Server	
1998	(주)한국타이어 - 회계관리, 자산관리 시스템(개발)	Delphi	
1998	대전 천문대 - 연구관리 시스템(개발)	Delphi	
1998	부산 컨테이너부두 자동화 시스템(개발)	Delphi	
1998	종합병원 차트관리(광파일링시스템) 패키지(PM/개발)	Delphi, SQL Server	패키지
1997	(주)석수화학 - 자동차 배출가스 측정 시스템(개발)	Delphi	
1997	(주)새한미디어 - 생산공정 자동화 시스템(개발)	Clipper	
1997	(주)디지털미디어 - 음반 판매관리 시스템(개발)	Power Builder	
1997	갤러리아 잠실점 - 판매관리 & 경영관리 시스템(개발)	Power Builder	
1997	광주 신원백화점 - 신용, 통신 판매 시스템(개발)	Power Builder	
1997	부천 LG백화점 - 신용, 통신 판매 시스템(개발)	Power Builder	
1997	대구 나산백화점 - 신용, 통신판매 시스템(개발)	Power Builder	
1997	자주형 매설관로 탐사로봇 원격 관제 시스템(PM)	Delphi	
1997	시사영어사 TOEIC/TOFEL 성적관리 프로그램(개발)	Delphi, Sybase	
1996	(주)삼영모방 - 생산관리 시스템(PM)	SQL-Windows	
1996	(주)삼성전관 - 생산시점(POP) 관리시스템(개발)	Power Builder	
1996	(주)엑스트랜스 - 항공화물배송 시스템(PM/개발)	Clipper	

주요 개발 이력



1994~1996年

년도	프로젝트내역	개발툴	비고
1996	(주)에넥스 - 회계관리 시스템(개발)	Power Builder	
1996	KT-Net Billing System(개발)	Delphi, Sybase	
1995	패키지 소프트웨어 - 셈틀성경(개발)	Clipper	패키지
1995	(주)메디슨 목표관리시스템(개발/PM)	Clipper, Class(y)	
1994	환경청 배출가스 온라인 검침 시스템(개발)	MS-C	
1994	환경 오염측정용 연도가스 측정 시스템(개발)	MS-C	

제품문의/고객지원



- 24시간 핫라인
 - 02) 782-1941 (대표전화)
 - 02) 782-1944 (팩스)
- ERP문의(담당자 이정철 010-9096-0941)
 - 전자우편: sales@seinsoft.co.kr
 - MSN메신저: ljc0707@hotmail.com
- 교육문의(담당자 류종택 010-3844-0658)
 - 전자우편: ryu@seinsoft.co.kr
 - MSN메신저: ryujt658@hanmail.net
- 개발/기타문의(담당자 이선우 011-9354-4480)
 - 전자우편: clippian@seinsoft.co.kr
 - MSN메신저: mont@netian.com

● Friendly Blog & Café

프로그램 동영상 강좌 공유 카페
<http://cafe.naver.com/codestudy.cafe>

델파이 스터디 다림방
<http://cafe.daum.net/darimsoft>

류종택의 델파이 바이블
<http://delphi.springnote.com/>





SEIN 세인소프트주식회사

서울시 영등포구 문래동 5가 2번지 대륭빌딩 1014호
대표전화: 02-782-0941 FAX: 02-782-1944

www.seinsoft.co.kr